

Severozápad

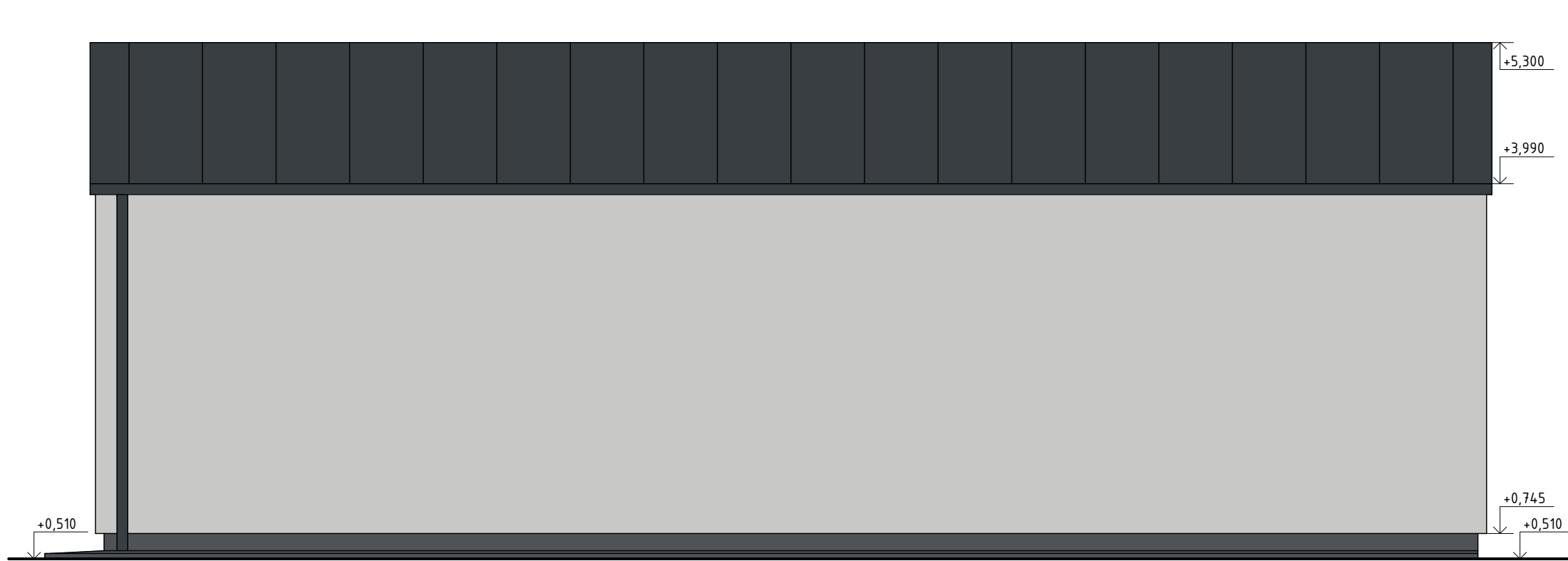

M 1:50 Severovýchod

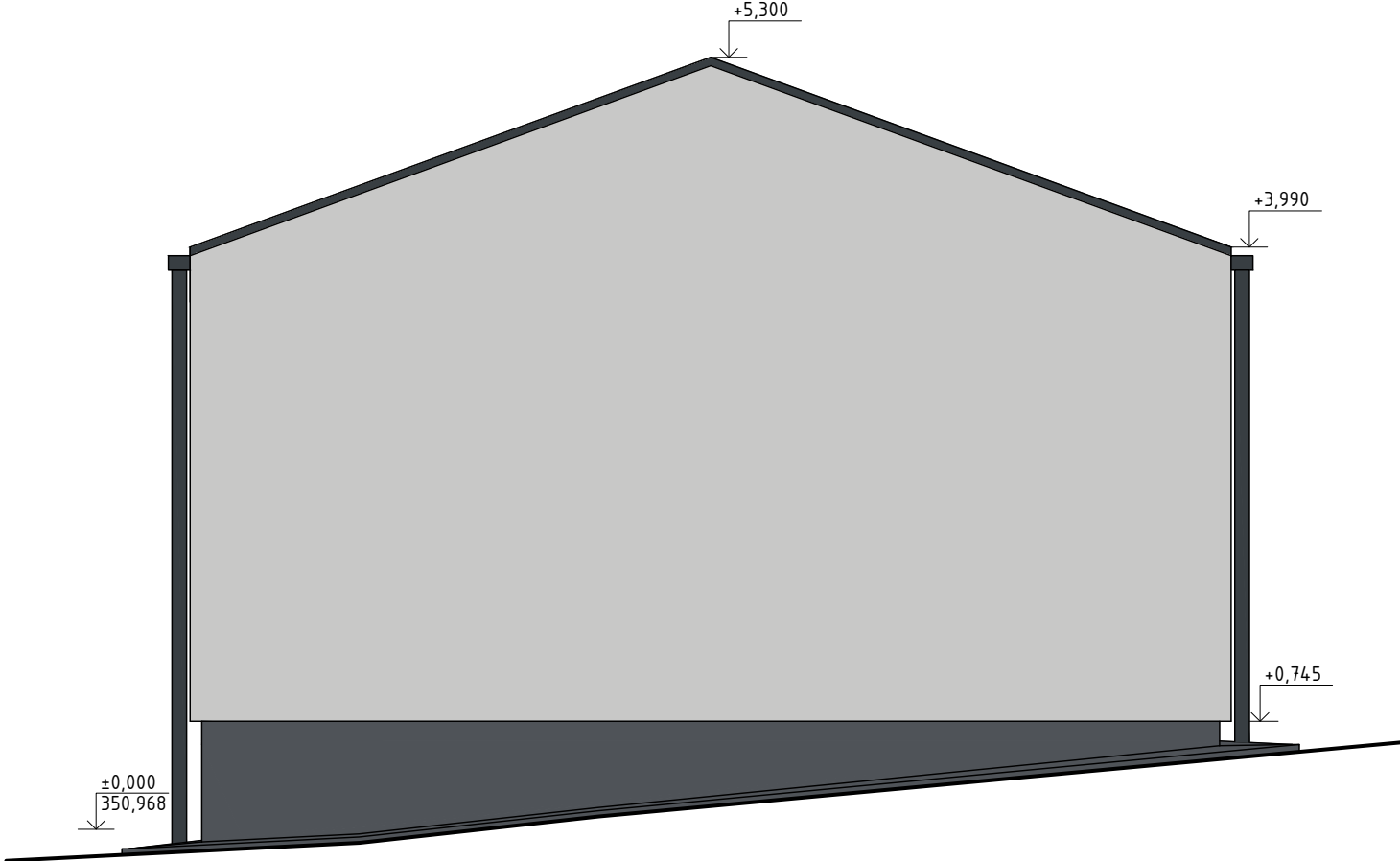

M 1:50

Legenda barevného řešení

- Dveře
- PUR lak z výroby - RAL 5003
- Sokl -
- břidlicově šedá
- Klempířské výrobky
- PUR lak z výroby - RAL 7016
- Oplocení - pozinkovaný ocelový panelový
plot
- Antracit
- Silikátová omítka (fasáda)
- Nátěr - RAL 7047
- Podhrabové desky - betonové
- Světle šedá

Poznámka: Barvy budou vybrány na stavbě na základě předložených vzorníků barev a odsouhlasena investorem a projektantem v rámci autorského dozoru.

Jihovýchod

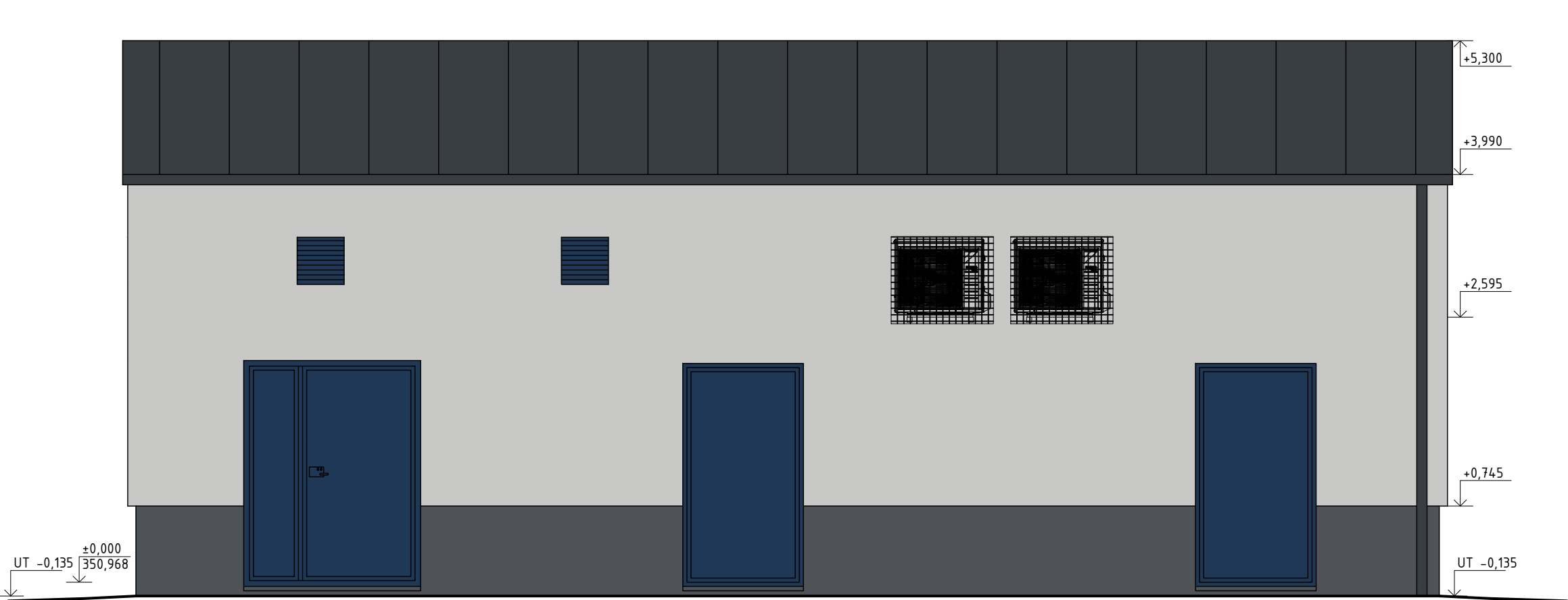

M 1:50 Jihozápad

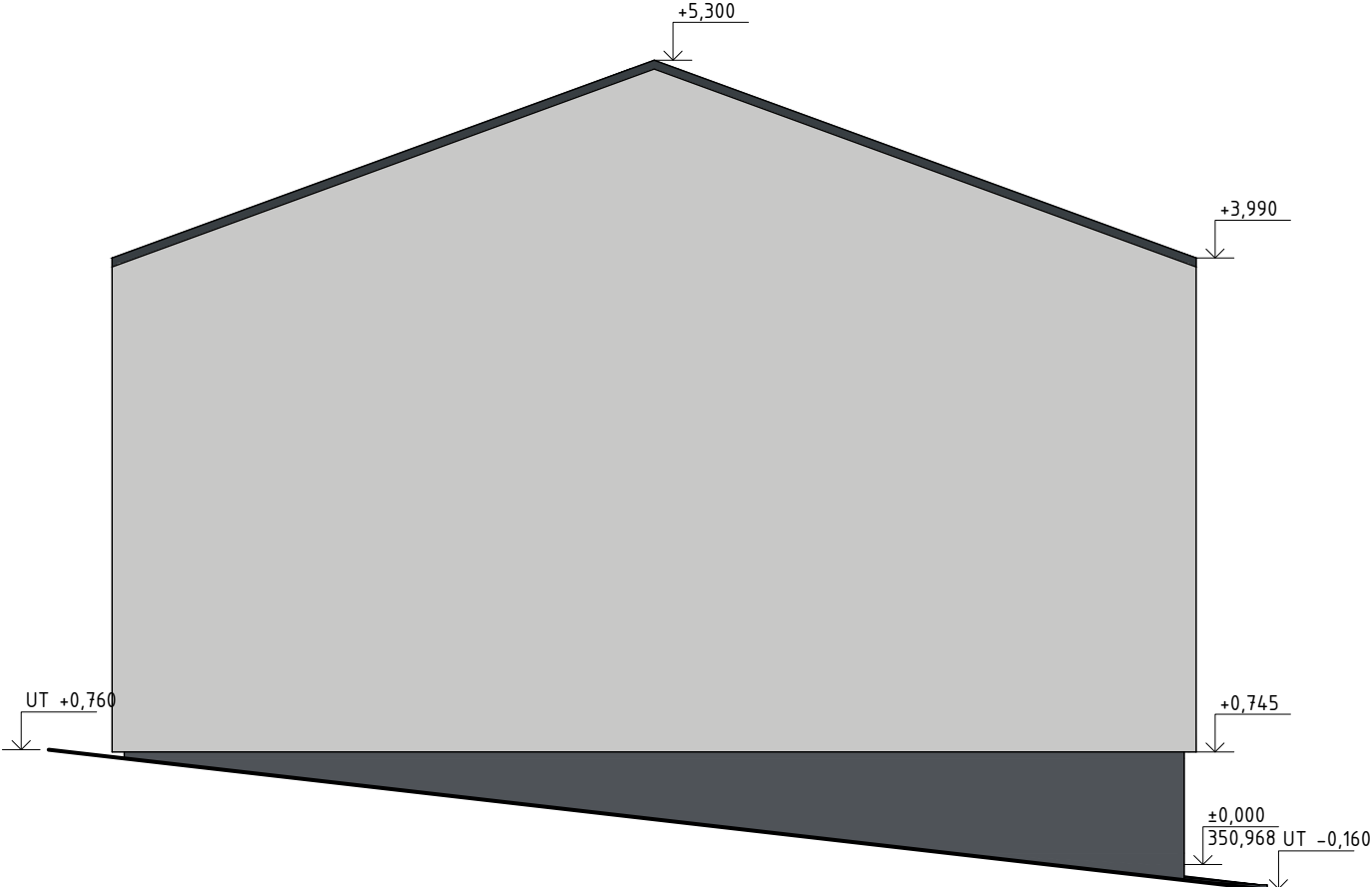

M 1:50



Spolufinancováno Nástrojem Evropské unie pro propojení Evropy

Za tuto publikaci odpovídá pouze její autor. Evropská unie nenese odpovědnost za jakoukoli využití informací v ní obsažených.

Paré:

Razítko oprávněné osoby:

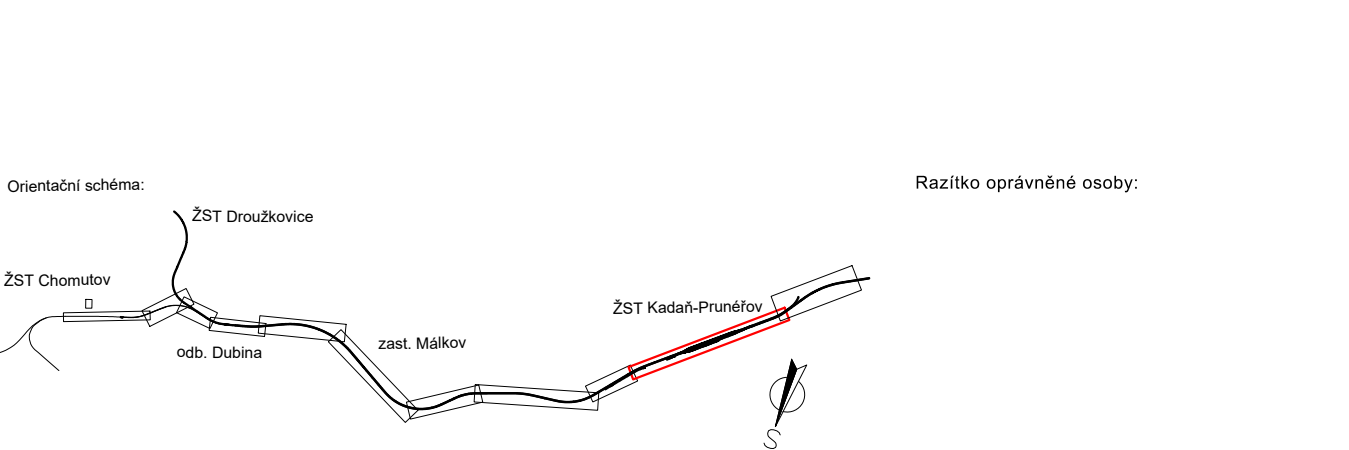



Podpis:

Datum:

Revize:	Datum:	Popis:	Kontrolovat:
000	06/2024	Definitivní odevzdání dokumentace	Ing. Raibr
-	-	-	-
-	-	-	-
-	-	-	-

Stavebník / investor:	Správa železnic, státní organizace	
Adresa:	Dlážděná 1003/7, 110 00 Praha 1	
Zástupce investora:	Stavební správa západ	
Adresa:	Sokolovská 1955/278, 190 00 Praha 9	

Zhotovitel díla:	SEU+SP_ Rekonstrukce traťového úseku Chomutov (mimo) – Kadaň-Pruněrov (včetně)		
Adresa:	Olšanská 1a, 130 00 Praha 3		
Kontakt:	T: +420 605 229 020 E: praha@sudop.cz		
Zhotovitel části / objektu:	SUDOP PRAHA a.s.		
Adresa:	Olšanská 1a, 130 00 Praha 3		
Kontakt:	T: +420 605 229 020 E: praha@sudop.cz		
Hlavní projektant (HIP):	Ing. Martin Raibr	Specialista:	Ing. Jiří Mareda

Název stavby / akce:	Rekonstrukce traťového úseku Chomutov (mimo) – Kadaň-Pruněrov (včetně)	Označení (S-kód):	S631600410
Název části:	Pozemní objekty budov (provozní, technologické, skladové)	Zakázka:	21-148.208
Název objektu:	ŽST Kadaň-Pruněrov, technologický objekt RD-PR1	Označení části:	D.2.2.1
Název přílohy:	Stavební technické řešení	Číslo objektu / komplexu:	SO 05-72-01.1
Název dílčí části přílohy:	Pohledy	Číslo přílohy:	2 . 004
Odpovědný projektant:	Zpracovatel přílohy:	Měřítko:	1:50
Ing. Jiří Mareda	Marek Novotný	Formáty:	4xA4
Kraj:	Katastrální území:	TUDU:	0112
Ústecký	Dle průvodní zprávy	Smluvní datum zpracování:	30.06.2024
Sklad:	Stupeň dokumentace:	Část:	Obvaz:
S 6 3 1 6 0 0 4 1 0	P D P S	D 2 2 0 1	S 0 0 5 7 2 0 1
0 0 1	0 1	2	0 0 4
0 0 0	0 0 0	0 0 0	0 0 0

DOKUMENT LZE UŽÍVAT POUZE VE SMYSLU PŘÍSLUŠNÉ SMLOUVY O DÍLO, ŽÁDÁ JEHO ČÁST NEMŮŽE BYT DLE ZÁKONA č.121/2000 Sb. KOPÍROVÁNA NEBO JINÝM ZPŮSOBEM ROZŠŘOVÁNA. BEZ SOUHLASU SUDOP PRAHA a.s.